



TRONDHEIM KOMMUNE

Barne- og familietjenesten

Sjekkliste for boligen

- ulykkesforebyggende arbeid

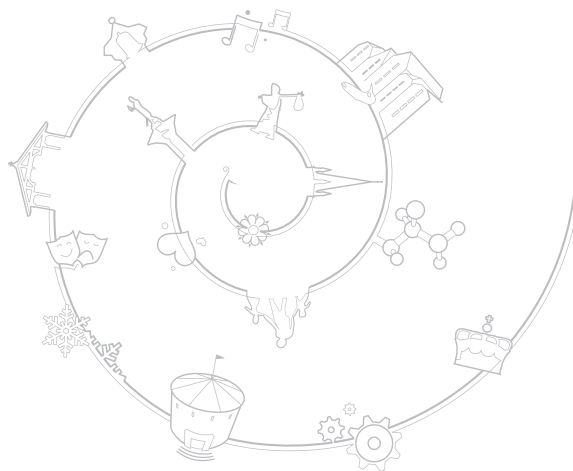

4012 • Grafisk senter, Tk

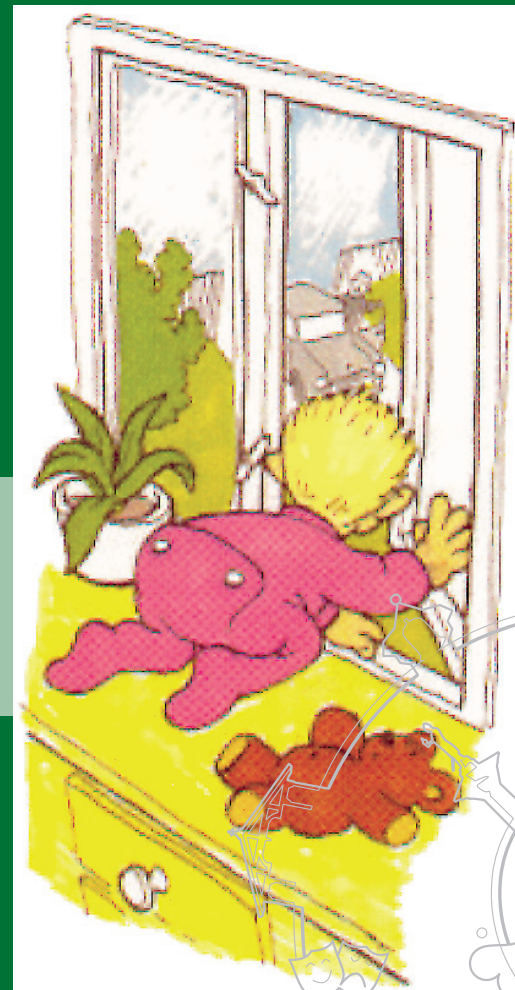

Sjekkliste for boligen

	Ja	Nei
Hvis boligen har trapp, balkong, og/eller terrasse, er gelender/rekkverk slik utformet at det ikke oppfordrer til klatring?	<input type="checkbox"/>	<input type="checkbox"/>
Hvis gelender/rekkverk har stående sprosser, er åpningen mellom disse maksimum 10 cm ?	<input type="checkbox"/>	<input type="checkbox"/>
Hvis boligen har trapper med åpne trinn, er åpningen mellom trinnene maksimum 10 cm?	<input type="checkbox"/>	<input type="checkbox"/>
Er trappen sikret med trappegrind oppe og nede?	<input type="checkbox"/>	<input type="checkbox"/>
Er balkong-/verandadør sikret slik at barnet ikke kan åpne den?	<input type="checkbox"/>	<input type="checkbox"/>
Har dører med store glassfelt herdet glass slik at det ikke knuses selv om et barn faller mot det ?	<input type="checkbox"/>	<input type="checkbox"/>
Er dører med store glassfelt godt merket, slik at de er godt synlige?	<input type="checkbox"/>	<input type="checkbox"/>
Kan døren i kjølerom og badstue lett åpnes fra innsiden?	<input type="checkbox"/>	<input type="checkbox"/>
Er vinduene barnesikret slik at de ikke kan åpnes ?	<input type="checkbox"/>	<input type="checkbox"/>
Har kjøkken-innredningen sikrede skuffer og skap for oppbevaring av husholdningskemikalier, skarpe og spisse gjenstander som kniver, sakser, grillspyd og annet husgeråd?	<input type="checkbox"/>	<input type="checkbox"/>
Har komfyren barnesikring: kasserollevern, stekeovnsdør med lav overflatetemperatur og dørsperre?	<input type="checkbox"/>	<input type="checkbox"/>
Hvis du har frittstående komfyr, er den veltesikker?	<input type="checkbox"/>	<input type="checkbox"/>
Er baderommets skap/skuffer for oppbevaring av medisiner, toalettartikler, vaske og rengjøringsmidler sikret ?	<input type="checkbox"/>	<input type="checkbox"/>
Er badekar og dusj sklisikker?	<input type="checkbox"/>	<input type="checkbox"/>
Er alle kraner skoldsikre og enkle å betjene?	<input type="checkbox"/>	<input type="checkbox"/>

	Ja	Nei
Er stikkontaktene barnesikret?	<input type="checkbox"/>	<input type="checkbox"/>
Er skap og hyller festet til veggen slik at de ikke velter?	<input type="checkbox"/>	<input type="checkbox"/>
Er alle lamper på barnerommet fastmonterte slik at barna ikke kan ta dem med i teppetelt eller under dyna ?	<input type="checkbox"/>	<input type="checkbox"/>
Er boligen utstyrt med røykvarsler og brannslukningsutstyr?	<input type="checkbox"/>	<input type="checkbox"/>
Blir fyrstikker og lighter oppbevart utenfor barnas rekkevidde?	<input type="checkbox"/>	<input type="checkbox"/>

Hvis det skulle skje en ulykke

Er telefon og nødvendige telefonnummer tilgjengelige?

Nødnummer: Brann 110
 Politi 112
 Lege 113

*vennlig hilsen
dín helsestasjon*