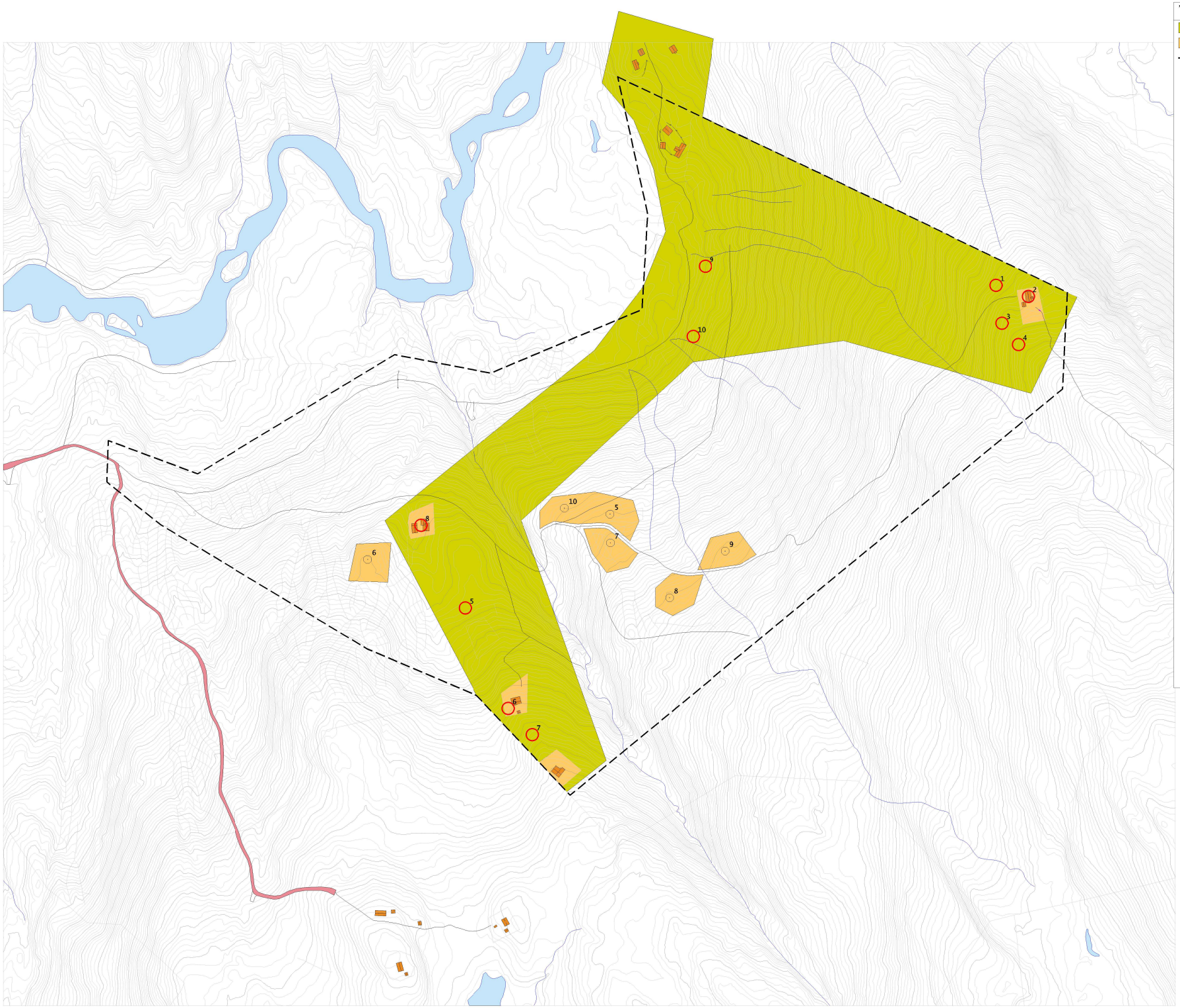

Tegnforklaring

- Avsett fritidsbebyggelse i gjeldende KPA
- Formål fritidsbebyggelse i planforslag 2026
- Planavgrensing fra planforslag 2026
- Tomter i planforslag 2026
- Tomter fra disposisjonsplan 1972

Arealregnskap:
Avsett i KPA med formål fritidsbebyggelse på 53/1: 170 daa.

Avsett med formål fritidsbebyggelse i planforslag 2025: 16,2 daa

Dato	Konstr./tegnet	Godkjent	Målestokk
24.03.2026			1:1500
ETRS89/UTM SONE 33N	NN 2000 høyder		

Oversikt KPA og planforslag

Ugjen Søndre 53/1

Erstatning for:	Erstattet av:
	901

Henvisning: | Beregning: